

**Zone pubbliche e di interesse generale**

**Zone per servizi pubblici di quartiere**

- I** Zone per l'istruzione
- AC** Zone per attrezzature civili di interesse comune
- AR** Zone per attrezzature religiose di interesse comune
- V** Zone a verde naturale e attrezzato
- P** Zone per parcheggi pubblici

**Zone per servizi di interesse generale**

- AM** Zone per attrezzature civili di interesse urbano
- AJ** Zone per l'istruzione medio-superiore
- AV** Zone per impianti sportivi
- AH** Zone per attrezzature sanitarie e ospedaliere
- AO** Zone per attrezzature militari, per la protezione e l'ordine pubblico
- AP** Zone portuali
- AA** Zone aeroportuali
- AS** Zone cimiteriali
- AT** Zone per impianti tecnologici
- AN** Zone per attrezzature annonarie
- AD** Zone per attrezzature direzionali
- AE** Zone per attrezzature ferroviarie

**Zone per insediamenti a prevalenza residenziale**

- A** Zone degli insediamenti storici (A)
- B1** Zone residenziali da ristrutturare (B1)
- B2** Zone residenziali esistenti e di completamento dense (B2)
- B3** Zone residenziali esistenti e di completamento rare (B3)
- B5** Zone residenziali di completamento programmato (B5)
- B9** Zone residenziali di completamento programmato (B9)
- Br** Zone residenziali soggette a piano di riqualificazione (Br)
- C1** Zone residenziali di espansione di Olbia centro (C1)
- C2** Zone residenziali di espansione per l'edilizia economica e popolare (C2)
- C4** Zone residenziali di espansione di Olbia centro (C4)
- C4a** Zone residenziali di espansione di Olbia centro (C4 Speciale)
- C5** Zone residenziali di espansione di Olbia centro (C Speciale)
- U** Zone soggette a piano di risanamento urbanistico ex. L.R. 23/85
- F** Zone turistiche (F)
- Vp** Zone a verde privato

**Zone di interesse naturale e di inedificabilità**

- N** Zone di pregio naturalistico, geomorfologico e paesaggistico
- NI** Zone inedificabili di rispetto dell'abitato
- NA** Fascia di rispetto cimiteriale e depuratore
- HS** Zone con vincolo archeologico
- CA** Zone dei corsi d'acqua

**Zone per la viabilità e la ferrovia**

- V** Zone per la viabilità
- F** Tracciato ferroviario

**Zone produttive**

- D1** Zone produttive del nucleo di industrializzazione (D1) (Vedi Piano Regolatore Zona Industriale)
- D2** Zone turistiche e commerciali (D2)
- E1** Zone agricole irrigue destinate alla produzione agricola (E1)

- Perimetro dell'intervento urbanistico preventivo
- Perimetro del piano di risanamento urbanistico ex L.R. 23/85
- Limite del rispetto cimiteriale e depuratore
- Limite soprintendenza archeologica
- Limite confine Comunale

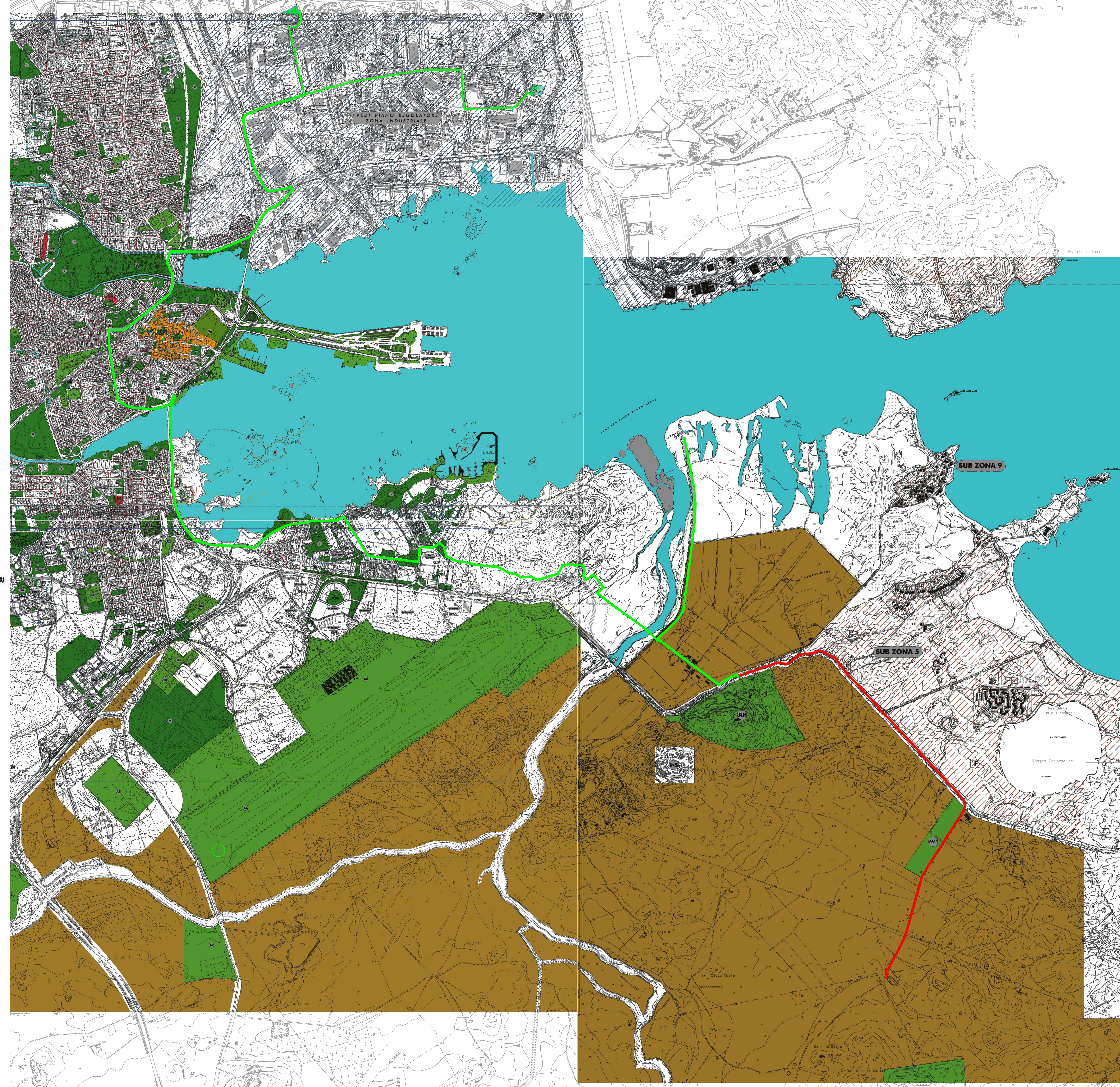

**LEGENDA**

**TRACCIATO LOTTO 1**

**TRACCIATO LOTTO 2**

Comune di Olbia      Fiamma 2000 S.p.a.      C.I.P.N.E.S.      Regione Autonoma della Sardegna

Progetto per l'immissione nella rete gas di Olbia del biometano prodotto nella discarica consortile in Località Spiritu Santu.



**PROGETTO DEFINITIVO - ESECUTIVO**

**LOTTO 2 - Dall'ospedale Mater Olbia alla Zona Industriale**

**E - STRALCIO STRUMENTI URBANISTICI**

NOME FILE		E.1 - Comune di Olbia - Stralcio Programma di Fabbricazione		SCALA
CODICE ELAB.		REV. A		1:10.000
PRIMA EMISSIONE	DATA			

Progettazione:

**COSIN S.r.l.**  
SOCIETA' DI INGEGNERIA  
SPINACOLA, VIA SAN DOMENICO 19  
06100 PERUGIA (PG) - TEL. 075/2010000  
0021862 - FAX 075/2010005

**ORDINE INGEGNERI  
PROVINCIA DI CAGLIARI**  
N. 4255      Dott. Ing. Giuseppe DELITALA

**Collaboratori:**

Geologia: Dott. Geol. Alberto Gorini  
Calcoli Meccanici: Ing. Claudia Fuedda  
Interferenze: Ing. Nicola Marras  
Computo Metrico: Geom. Ivan Pireddu